ΦΡΑΓΜΑΤΑ-ΤΕΧΝΗΤΕΣ ΛΙΜΝΕΣ ΚΑΙ ΥΔΡΟΗΛΕΚΤΡΙΚΑ ΕΡΓΑ ΘΕΣΣΑΛΙΑΣ

ΥΠΟΜΝΗΜΑ

- ΦΡΑΓΜΑΤΑ - ΛΙΜΝΕΣ ΥΦΙΣΤΑΜΕΝΕΣ
- ΦΡΑΓΜΑΤΑ - ΛΙΜΝΕΣ ΥΠΟ ΣΧΕΔΙΑΣΜΟ
- ΣΗΡΑΓΓΑ ΥΦΙΣΤΑΜΕΝΗ (Η ΥΠΟ ΚΑΤΑΣΚΕΥΗ)
- ΣΗΡΑΓΓΑ ΥΠΟ ΣΧΕΔΙΑΣΜΟ
- ΔΙΩΡΥΓΑ ΥΠΟ ΣΧΕΔΙΑΣΜΟ

Συντάκτες:
Κώστας Γκούμας, Γεωπόνος
Τάσος Μπαρμπούτης, Μηχανικός
Παναγιώτης Τσομίδης, Μηχανικός
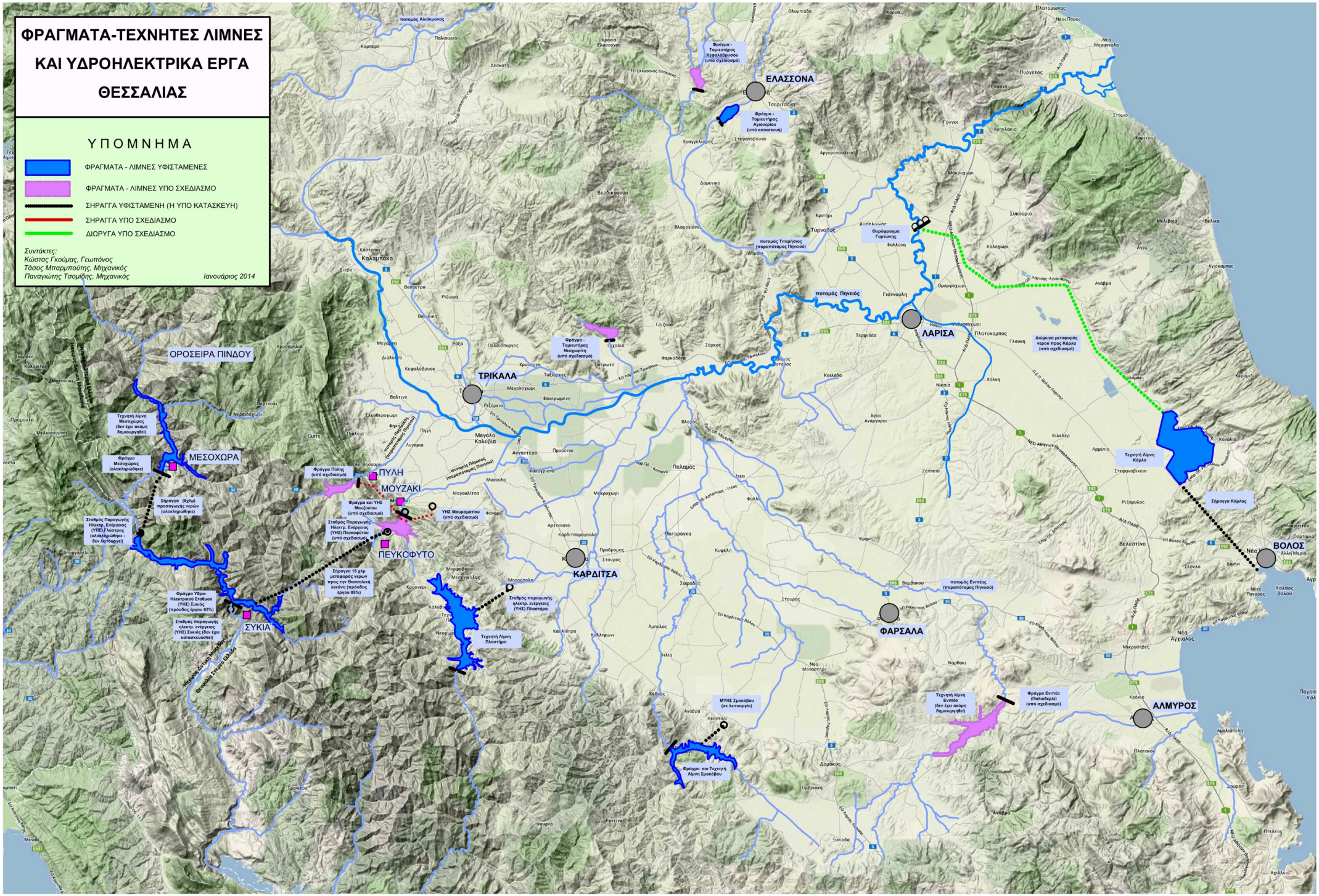
Ιανουάριος 2014