

Τελειώνουν οι περιπέτειες του Φράγματος Μαυρομάτι

16/10/10

• Εξασφαλίζεται νερό για 15.000 κατοίκους σε Σούρπη και Πτελεό

Οριστικό τέλος στις... περιπέτειες του Φράγματος Μαυρομάτι, που επί ένα και πλέον χρόνο αναζητούσε χρηματοδοτική στέγη. Η ένταξή του στο ΠΕΠ Θεσσαλίας, σηματοδοτεί την άμεση έναρξη των εργασιών για την ολοκλήρωση ενός έργου -πνοής στο νομό που αφορά στην υδροδότηση της νοτιοδυτικής Μαγνησίας. Κατατέθηκε χθες στην Περιφέρεια Θεσσαλίας και τη διαχειριστική αρχή του ΠΕΠ πλήρης φάκελος για την επανένταξη του έργου «Κατασκευή φράγματος Μαυρομάτι» στην περιοχή του Αγίου Ιωάννη Βρύναινας του Δήμου Σούρπης. Ο συνολικός προϋπολογισμός του έργου 15.146.000 ευρώ και αποτελείται από επτά υποέργα που αφορούν στην κατασκευή του κυρίως φράγματος, τις υπηρεσίες τεχνικού συμβούλου, την ηλεκτροδότηση, τις εργασίες Αρχαιολογικής Υπηρεσίας κ.λπ.

Όπως είναι γνωστό το έργο αυτό, παρόλο που ήταν ενταγμένο στο 3ο ΠΕΠ Θεσσαλίας, μπήκε σε περιπέτειες όταν Μάιο του 2009 ο τ. γενικός γραμματέας Περιφέρειας Θεσσαλίας το απένταξε χωρίς να εξασφαλίσει την ένταξή του σε άλλο χρηματοδοτικό πρόγραμμα. Η υπόσχεσή του ότι θα ενταχθεί στο πρόγραμμα «Α. ΜΠΑΛΑΤΑΤΖΗΣ» αποδείχθηκε εκ των υστέρων ανέφικτη, διότι το πρόγραμμα αυτό αφορούσε σε αρδευτικά έργα του Υπουργείου Γεωργίας και όχι υδρευτικά όπως είναι το συγκεκριμένο. Η ΝΑΜ και προσωπικά ο νομάρχης διεκδίκησαν από την κυβέρνηση και τελικά κατάφεραν να εντάξουν την ολοκλήρωση του έργου στο τομιακό πρόγραμμα Περιβάλλοντος για να επανέλθει τελικά για υλοποίηση στο ΠΕΠ - Θεσσαλίας και τη Διαχειριστική Αρχή η οποία παρέλαβε σήμερα, μετά την πρόσκληση που προηγήθηκε, το νέο αίτημα της Νομαρχίας Μαγνησίας.

Έτσι εξασφαλίζεται οριστικά η πλήρης χρηματοδότηση ενός ολοκληρωμένου και λειτουργικού έργου. Εντός των επόμενων ημερών θα γίνει και τυπικά η ένταξη και θα δοθεί η εντολή στον ανάδοχο να συνεχίσει τις εργασίες.

Αξίζει να σημειωθεί ότι η Νομαρχία Μαγνησίας προκειμένου να διατηρήσει, στο διάστημα που μεσολάβησε, «ζωντανή» την εργολαβία και να μην διαλυθεί χρηματοδότηση από δικούς

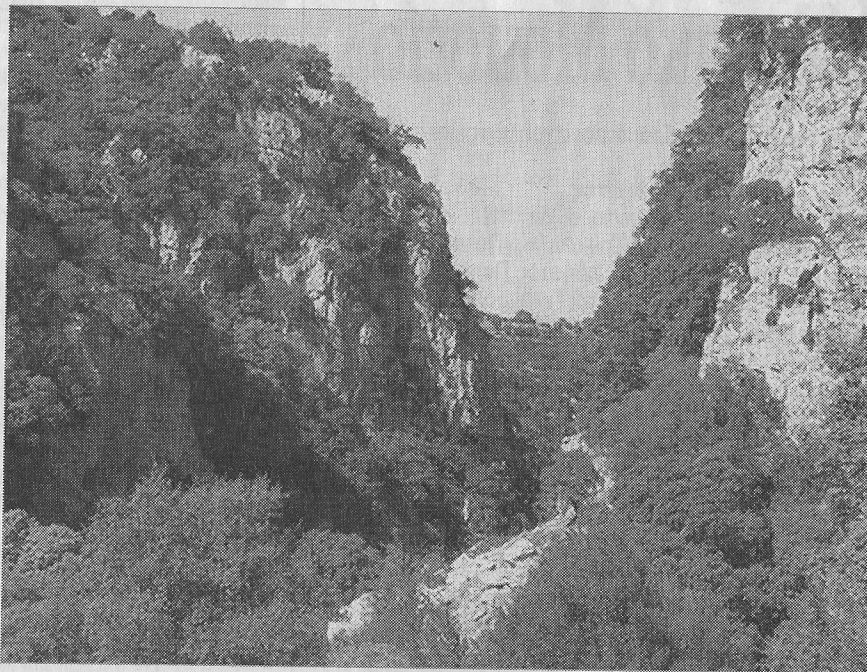

της πόρους το έργο με το ποσό των 700.000 ευρώ πόσο θα διεκδικήσει να της επιστραφεί τώρα με την επανένταξη του έργου. Εκφράζω την ιδιαίτερη ικανοποίησή μου που ολοκληρώθηκε η υποβολή ολοκληρωμένης πρότασης για την κατασκευή του φράγματος Μαυρομάτι μετά τις περιπέτειες που προέκυψαν από την αδικαιολόγητη απόφαση του τ. γενικού γραμματέα της Περιφέρειας να απεντάξει το έργο.

Είναι ένα έργο μεγάλης και ζωτικής σημασίας για τη Νοτιοδυτική Μαγνησία το οποίο σήμερα θα είχε σχεδόν ολοκληρωθεί εάν δεν είχαν προηγηθεί οι παλινωδίες του κ. Γκούπα που ήθελε να τιμωρήσει τη Νομαρχία Μαγνησίας γιατί του ασκούσε κριτική για τις προσπάθειές του να χειραγωγήσει την Αυτοδιοίκηση.

Ευτυχώς ο διορισμένος περιφερειάρχης αποτελείει μια παρελθόν. Θέλω να επιστημάνω ότι ενώ βρισκόμαστε σε προεκλογική περίοδο, η Νομαρχία συνεχίζει να λειτουργεί με τους ίδιους ρυθμούς στην προώθηση των έργων αρμοδιότητάς της.

Το ίδιο θα γίνει και μετά τις εκλογές με ακόμα πιο γρήγορους ρυθμούς. Θέλω να συγχαρώ τις υπηρεσίες και τον αντινομάρχη Ηλία Ξηρακιά για την έγκαιρη ολοκλήρωση της προσπάθειας», δήλωσε ο νομάρχης Μαγνησίας, Απ. Παπατόλιας.

ΤΟ ΕΡΓΟ

Το έργο αφορά στην κατασκευή χωμάτινου φράγματος και ταμιευτήρα συνολικού όγκου 1.300.000 κ.μ., με τα συνοδά του έργα (έργα εκτροπής, αγωγός σύνδεσης φράγματος με το δίκτυο ύδρευσης, δανειοθάλαμος και λατομείο αδρανών, οδικά έργα κ.λπ.). Το έργο θα εκμεταλλευτεί την επιφανειακή απορροή της λεκάνης του ρέματος Μαυρομάτι, το οποίο εντοπίζεται στις Β/Α παρυφές του όρους Οθρυς, θα αποταμιεύει 1.200.000 κ.μ. νερού και σε συνδυασμό με την εκμετάλλευση των πηγών Μαυρομάτι κατάντι του φράγματος θα καλύψει ριζικά τις ανάγκες ύδρευσης, με νερό αρίστης ποιότητας για τα επόμενα τουλάχιστον 40 χρόνια, των κατοίκων του οικισμού των δύο Δήμων Σούρπης και Πτελεού, που αντιμετωπίζουν ιδίως τους καλοκαιρινούς μήνες οξύτατο πρόβλημα.

Το νερό με το οποίο υδρεύονται σήμερα δεν επαρκεί για την κάλυψη των τωρινών αναγκών κατά τη διάρκεια του θέρους, είναι δε ποιοτικά πολύ υποβαθμισμένο, επειδή σε πολύ μεγάλο ποσοστό προέρχεται από γεωτρήσεις, τα νερά των οποίων είναι σκληρά ή υφάλμητρα, με μεγάλη περιεκτικότητα σε νιτρικά άλατα με αποτέλεσμα να είναι σχεδόν ακατάλληλα για πόση και επιπρόσθετα να δημιουργούν και προβλήματα στο δίκτυο των αγωγών ύδρευσης από διαβρώσεις και συσσωρεύσεις αλάτων στο εσωτερικό τους (φράξιμο αγωγών - διαρροές αγωγών που συνεπάγονται μεγάλες απώλειες σε νερό κ.λπ.). Με την ενίσχυση των υδραγωγείων με το νερό του ταμιευτήρα θα καταργηθεί η λειτουργία των γεωτρήσεων που χρησιμοποιούνται σήμερα, με αποτέλεσμα τη βελτίωση της ελλειμματικότητας του υδάτινου ισοζυγίου της περιοχής. Ωφελούμενοι από το έργο θα είναι 6.500 μόνιμοι κάτοικοι των Δήμων Σούρπης και Πτελεού καθώς και οι 8.500 περίπου παραθεριστές που κατακλύζουν τους θερινούς μήνες τους παραλιακούς οικισμούς των δύο Δήμων.