

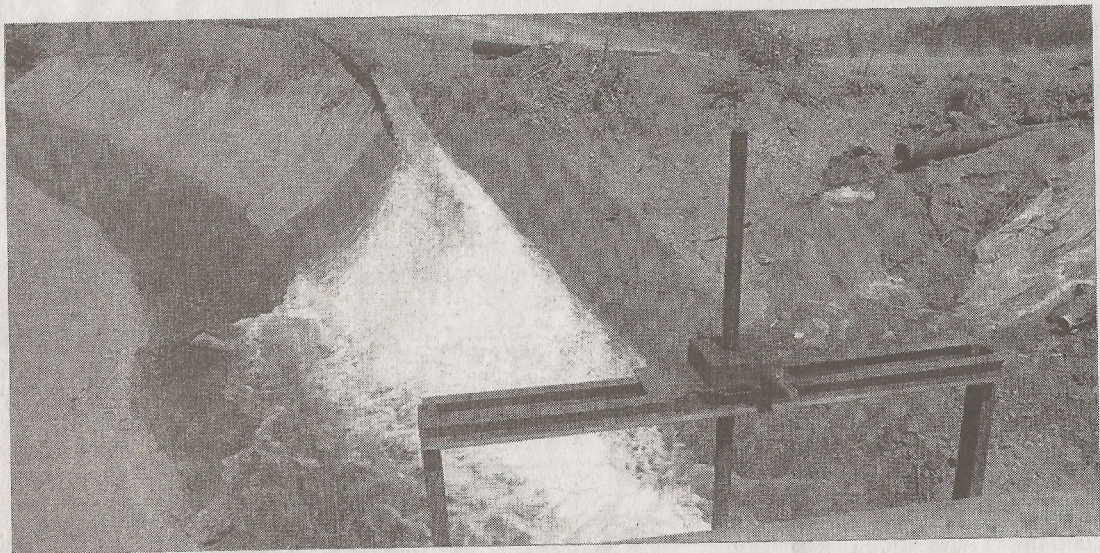

"ΕΛΕΥΘΕΡΙΑ" 1/1/13

ΤΕΣΣΕΡΙΣ ΛΑΡΙΣΑΙΟΙ ΕΠΙΣΤΗΜΟΝΕΣ ΠΡΟΤΕΙΝΟΥΝ

# Έτσι θα λυθεί το αρδευτικό πρόβλημα της Θεσσαλίας



Σε μια απολογιστική προσέγγιση των αποτελεσμάτων της διαβούλευσης για τα σχέδια διαχείρισης των υδάτων της Θεσσαλίας προχωρούν με επιστολή τους στην «Ε» 4 Λαρισαίοι επιστήμονες, οι οποίοι έχουν κάνει... διατριβή πάνω στο αρδευτικό-υδρευτικό πρόβλημα της περιοχής, προτείνοντας συγκεκριμένες δράσεις προς την πολιτεία.

Πιο συγκεκριμένα οι κ. Γκούμας Κων/νος (γεωπόνος), Μεζάρης Κων/νος (πολ. μηχανικός), Μπαρμπούτης Τάσος (πολ. μηχανικός) και Μπέλεσης Αλέκος (γεωλόγος) συνοψίζουν τις απόψεις που ακούστηκαν ή κατατέθηκαν κατά τη διάρκεια της διαβούλευσης στα παρακάτω: Επισημαίνουν την ανάγκη Στρατηγικού Σχεδιασμού και αποφάσεων για τη Γεωργία. Επιλέγουν δύο εναλλακτικά σενάρια για τη λεκάνη του Πηνειού και παραπέμπουν στην κυβέρνηση την τελική απόφαση για: α) Ολοκλήρωση των υπό εξέλιξη έργων μέσα στον κάμπο, προώθηση ορισμένων πρόσθετων (μικρής κλίμακας) έργων, ΟΧΙ

αντίθεσης στη μεταφορά νερού από τον Αχελώο. Εικάζουμε βάσιμα ότι από τα προτεινόμενα σενάρια των ΣΔ, αποδέχονται εκείνο που προβλέπει τη μη μεταφορά νερών από τον Αχελώο και κατ' επέκταση τον περιορισμό των αρδευόμενων εκτάσεων και μετατροπή 270.000 στρεμμάτων σε ξηρικά. Σε ό,τι αφορά στα έργα της Μεσοχώρας τοποθετούνται δημοσίως αρνητικά, αλλά με αντικρουόμενες απόψεις και γίνεται αναφορά σε συνέντευξη της βουλευτή κ. Ηρώς Διώτη στην «ΕΛΕΥΘΕΡΙΑ».

**ΠΑΣΟΚ:** Απουσία στις εκδηλώσεις για τα ΣΔ, απουσία δημόσιων δηλώσεων στελεχών του, παρότι ειδικά το κόμμα αυτό, προώθησε τα υδατικά έργα Θεσσαλίας και δρομολόγησε μέσω του ΥΠΕΧΩΔΕ (1994) τα έργα Αχελώου και Κάρλας. Μία μόνο παρουσία υπήρξε, του ευρωβουλευτή του ΠΑΣΟΚ κ. Δανέλλη (Λάρισα 26/10/2012, ημερίδα Οικολόγων - Πράσινων), χωρίς τοποθέτηση επί των ΣΔ, παρά μόνο με γενική τοποθέτησή του για την ανάγκη προσαρμογής της Γεωργίας στην ΚΑΠ.

στη μεταφορά νερών από τον Αχελώο, και ΜΕΙΩΣΗ των αρδευόμενων εκτάσεων κατά 270.000 στρέμματα. Κόστος σεναρίου (σε πορεία ετών) 287 εκατ. ευρώ. ή β) ΔΙΑΤΗΡΗΣΗ των αρδευόμενων εκτάσεων όπως έχουν σήμερα, ολοκλήρωση των υπό εξέλιξη έργων, ΜΕΤΑΦΟΡΑ από ΑΧΕΛΩΟ 250 εκατ. κυβ. μ. νερού. Κόστος σεναρίου 195 εκατ. ευρώ. Η οποιαδήποτε απόφαση, θα ληφθεί με βάση ένα από τα δύο αυτά σενάρια που προτάθηκαν, δεδομένου ότι η διαβούλευση ήδη ολοκληρώθηκε. Ξεκαθαρίζουν δε, χωρίς να αφήνουν περιθώρια παρερμηνειών, πως για έργα που ολοκληρώθηκαν ή εκτελούνται, συμπεριλαμβανομένων των δύο έργων μεταφοράς νερού από Αχελώο (φράγμα και υδροηλεκτρικό έργο Συκιάς επί του Αχελώου και σήραγγα μεταφοράς από Συκιά προς Πεύκόφυτο, πάνω από το Μουζάκι), δεν τίθεται θέμα περιβαλλοντικών επιπτώσεων, αλλά είναι ζήτημα πολιτικών επιλογών, αποκλειστικά ως προς την ΕΝΕΡΓΕΙΑ και τη ΓΕΩΡΓΙΑ. Προσδιορίζουν με εμπειριστικό τρόπο το υδατικό ισοζύγιο των λεκανών Πηνειού και Αχελώου και αποδεικνύουν το έλλειμμα της πρώτης, το περίσσειμα της δεύτερης και τους τεράστιους κινδύνους από τις συνεχιζόμενες υπεραντλήσεις από τους υπόγειους υδροφόρους της Θεσσαλίας (από όπου αρδεύεται το 70% των εκτάσεών της). Ειδικά πάνω στο έλλειμμα αυτό της θεσσαλικής λεκάνης, εντοπίζουν τους κινδύνους για το περιβάλλον και όχι στα όσα αποπροσανατολιστικά ακούμε τόσα χρόνια για Δέλτα Αχελώου, οικοσυστήματα στα ορεινά, κ.ο.κ.

## ΟΙ ΘΕΣΕΙΣ ΤΩΝ ΚΟΜΜΑΤΩΝ

Στη συνέχεια οι 4 επιστήμονες αναλύουν τις θέσεις των κομμάτων της Βουλής:

Αναλυτικά: **ΝΕΑ ΔΗΜΟΚΡΑΤΙΑ:** Περιορισμένη παρουσία στις σχετικές εκδηλώσεις, ελάχιστες δημόσιες τοποθετήσεις στα ΜΜΕ ή και στη Βουλή. Παρότι επί κυβερνήσεως Κ. Καραμανλή (υπουργός Γ. Σουφλιάς) είχαμε σημαντική πρόοδο στα υδατικά έργα, σήμερα δεν γνωρίζουμε τις προθέσεις της Ν.Δ. ως κυβέρνησης για τη λειτουργία του ΥΗΕ Μεσοχώρας, τις προθέσεις του Υπουργείου Υποδομών για την ολοκλήρωση της Συκιάς και της σήραγγας (δεν υπάρχει δημόσια δήλωση από τον υπουργό ή τον γενικό γραμματέα του υπουργείου αυτού) και τέλος δεν έχουμε τη διαπίκωση άποψης από το υπουργείο Γεωργίας (παρά την παρουσία εκεί του συντοπίτη μας κ. Μ. Χαρακόπουλου) για τα συζητούμενα σενάρια των ΣΔ, παρότι αυτά κατ' εξοχήν συνδέονται με την Γεωργία.

**ΣΥΡΙΖΑ:** Σταθερή παρουσία στις εκδηλώσεις, πολλές δημόσιες τοποθετήσεις στελεχών του κόμματος περί

**ΔΗΜΑΡ:** Περιορισμένη παρουσία στις εκδηλώσεις και λίγες δημόσιες τοποθετήσεις. Δημόσια τοποθέτηση υπέρ της λειτουργίας του ΥΗΕ Μεσοχώρας, αντίθεση στη μεταφορά νερού από τον Αχελώο, άγνωστη θέση για το μέλλον των εν εξελίξει έργων και άγνωστη θέση για τα σενάρια επί των ΣΔ.

**ΚΚΕ:** Τοποθέτηση στη Βουλή, πρωτοβουλίες μέσω αγροτών και φορέων με πολλές σαφείς δημόσιες τοποθετήσεις για τη Γεωργία, το έργο Μεσοχώρας, τη μεταφορά νερού από τον Αχελώο, κ.λ.π. Σταθερή και αμετακίνητη θέση για τα ζητήματα αυτά.

**ΑΝΕΞΑΡΤΗΤΟΙ ΕΛΛΗΝΕΣ:** Απουσία από τις εκδηλώσεις, καμία δημόσια τοποθέτηση για τα ΣΔ και τα έργα.

**ΧΡΥΣΗ ΑΥΓΗ:** Δεν διαθέτουμε στοιχεία για τις θέσεις της.

## ΟΙ ΠΡΟΤΑΣΕΙΣ

Όσον αφορά στο τι αναμένεται στο άμεσο μέλλον, στις 11 Ιανουαρίου 2013 εξετάζεται η προσφυγή στο ΣτΕ για τον Αχελώο. Την ίδια περίοδο (αρχές του 2013), αναμένεται η υπογραφή των ΣΔ από την αρμόδια Γραμματεία Υδάτων του ΥΠΕΚΑ και την Αποκεντρωμένη Περιφέρεια Θεσσαλίας. Με άγνωστη την καθαρή και σταθερή πολιτική βούληση της τρικομματικής κυβέρνησης για τα ΣΔ, κανείς δεν μπορεί να εγγυηθεί για το πώς θα εξελιχθεί το θέμα. Είναι προφανές ότι υπάρχει κίνδυνος ανατροπής του σχεδιασμού των αποφάσεων της Πολιτείας (10ετία 90) για τα υδατικά (υδροηλεκτρικά και αρδευτικά) έργα και φυσικά κίνδυνος μείωσης (ούτε καν διατήρησης) των αρδευόμενων εκτάσεων στη Θεσσαλία, με άμεσες επιπτώσεις στον αγροτικό πληθυσμό και γενικότερα στην οικονομία της περιοχής. Βέβαιο είναι πως δεν ασκήθηκε όσο θα έπρεπε, μαχητική και συντονισμένη πίεση από τους θεσσαλικούς φορείς στην Κυβέρνηση. Η μόνη πολιτική επαφή στο κέντρο, έγινε με τον υπουργό Περιβάλλοντος κ. Λιβιεράτο, η οποία δεν κρίνεται ιδιαίτερα αποτελεσματική.

Τέλος οι κ. Γκούμας Κων/νος, Μεζάρης Κων/νος, Μπαρμπούτης Τάσος, Μπέλεσης Αλέκος τονίζουν πως έστω και τώρα «στο παρά πέντε», δεν είναι αργά να γίνουν ενέργειες και τα κόμματα πρέπει να δεσμευθούν για την στρατηγική τους στη Γεωργία και τις προτάσεις τους για τον σχεδιασμό των απαραίτητων έργων (ΥΗΕ και αρδευτικά), την άμεση λειτουργία της Μεσοχώρας, την οριστική επιλογή από τα ΣΔ του σεναρίου διατήρησης των αρδευόμενων εκτάσεων στη Θεσσαλία σε συνδυασμό με τα ΥΗΕ του Αχελώου και την αποδοχή δημιουργίας ενιαίου, αυτόνομου, κρατικού φορέα διαχείρισης νερών, με συμμετοχή των χρηστών.